

# VALORACIÓN DE LA EXTREMIDAD SUPERIOR PEDIÁTRICA



FORMACIÓN ONLINE

18, 19, 25 y 26 de abril de 2026

---

IMPARTIDO POR:

Elsa Povedano Bulló

María Martínez-Carlon Reina

# DOCENTES

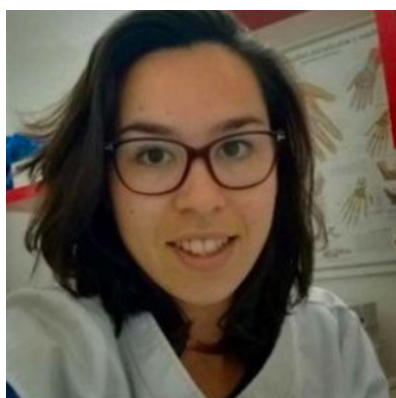

Terapeuta Ocupacional en el departamento de rehabilitación y en la unidad de extremidad superior del Hospital Sant Joan de Déu (HSJD) de Barcelona. Máster en “Neurocontrol Motor” y “Máster en Terapia ocupacional basada en la evidencia: estudio de funcionalidad del miembro superior”. Formada y certificada en terapia de mano. Profesora colaboradora en la Escuela Universitaria de Enfermería y Terapia Ocupacional, EUIT (Adscrita a la Universidad Autónoma de Barcelona).



Terapeuta Ocupacional en la unidad de Rehabilitación y Medicina Física del Hospital Pediátrico Sant Joan de Deu de Barcelona. Estudios en proceso de tesis doctoral en ciencias de la salud, Universidad Rey Juan Carlos I (Madrid). Master Terapia Ocupacional Basado en la evidencia , funcionalidad de miembro superior, La Salle (Madrid). Master de Terapia Ocupacional Pediatría. Universidad Talavera de la Reina, Toledo.

# OBJETIVOS DOCENTES

## Objetivos generales

Conocer las principales herramientas, escalas y/o baterías de valoración de la extremidad superior pediátrica.



## Objetivos específicos

- Conocer y analizar el tipo de herramienta de valoración según el perfil de cada niño/a como ser individual. Para ello, se tendrá en cuenta su diagnóstico, sus limitaciones o déficits, habilidades y las técnicas de tratamientos a implementar, y así, poder definir la evaluación que mejor se ajuste a lo que se quiere medir.
- Saber qué evaluar y reevaluar (administrar, puntuar e interpretar los resultados) con objetividad con el fin de demostrar la efectividad en el tratamiento.
- Conocer las diferentes escalas y/o herramientas de valoración que se usan en el ámbito pediátrico.

# ORGANIZACIÓN Y LOGÍSTICA

## CALENDARIO Y PROGRAMA DE LA ACTIVIDAD

18h presenciales.

### Fechas y Horario:

Día 1: sábado 18 de abril del 2026, de 14.30h a 19.00h

Día 2: domingo 19 de abril del 2026, de 14.30h a 19.00h

Día 3: sábado 25 de abril del 2026, de 14.30h a 19.00h

Día 4: domingo 26 de abril del 2026, de 14.30h a 19.00h

### Modalidad:

Formación online en directo.

### Contenidos:

-Desarrollo manipulativo y valoración en las primeras etapas de la vida.

- Escalas de desarrollo manipulativo.

-Valoración y examen físico

- Evaluación de estructura y función de la ES (goniometría, dinamometría, edema, dolor...),
- Evaluación con medidas de resultado (escalas, test cuestionarios, medidas de clasificación, herramientas de valoración)

QUEST (quality upper extremity skill test)

Fulg-Meyer

SHUEE (Evaluación de la extremidad superior pediátrica del hospital Shrinnes)

AHA (Assistant Hand assesment), MiniAHA, HAI (Hand assesment for infants)MACS (Manual Ability Classification System)

PBOM (Plexus Brachial Obstructive Measure)

JTHT (Jebsen Taylor Hand Test)

BBT (Box and Blocks test)

NHPT (Nine hold peg test), Purdue Pegboard Test, etc

FDT (Functional Dexterity Test)

CHEQ (Cuestionario de la experiencia manual en niños)/MiniCheq

Clasificación MACS/ MiniMACS

VMI (Prueba Beery-Buktenica del desarrollo de la integración visomotriz)

PDMS-2 (Peabody Developmental Motor Skills - 2)

Cuestionario ABILHAND

Se dará a conocer cómo evaluar y clasificar las diferentes sistemas de clasificación, escalas, herramientas y/o cuestionarios de valoración, teniendo en cuenta diferentes criterios:

- Diagnóstico
- Etapa evolutiva del tratamiento
- Motivo de derivación
- Edad
- Cambio en el estado de la patología
- Déficits o signos de alerta en el desarrollo en la habilidad manual y/o sensitivo motora

Precio: 290 euros

# INSCRIPCIÓN

## FORMA DE INSCRIPCIÓN

Para inscribirte, envía un correo a [ep.formaciones@gmail.com](mailto:ep.formaciones@gmail.com) solicitando la hoja de inscripción.

Recibirás la hoja de inscripción, que deberás completar y enviar junto con el justificante de la transferencia bancaria. Una vez formalizada la inscripción, recibirás un correo de confirmación.

Una semana antes de la formación, te enviaremos el enlace y el contenido del curso.

## POLÍTICA DE CANCELACIÓN

En caso de no poder asistir a la formación y necesitar cancelar la inscripción tenemos la siguiente política de cancelación:

Cancelación previa al 9 de mayo: devolución del importe de pago completo.

Cancelación posterior al 9 de mayo, por motivos organizativos, no se realizará devolución del importe. Se enviará el link de conexión y envío del contenido.